利用までの流れ

1.見学・面談

当事業所まで見学にお越しいただきます。その際、ご本人の病気のことや暮らしのことなどをおうかがいします。

2.利用申し込み

利用を希望される場合は、こちらで用意する書類に必要事項をご記入の上、ご提出ください。

3.利用について当事業所で検討

必要度や緊急度などに応じて、当事業所の利用について所内で検討いたします。

4.利用決定・利用開始

利用が適当と判断されると利用決定となります。他の支援者・関係機関と話し合いながら、利用開始日を決めていきます。

詳しい案内は中面をご覧ください

（お部屋一例）





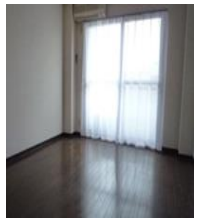



【アクセス】

・東海道本線または名鉄名古屋本線／岐阜駅から岐阜バス／「東興町」下車(バス乗車12分) 徒歩5分
・JR岐阜駅南口または名鉄岐阜駅前からコミュニティバス「eバス」／「ナーシングホーム悠ライフ」下車(バス乗車25分)徒歩６分



グループホーム
ヌークス ヴィレッジⅡ

〒500-8133
岐阜県岐阜市永楽町2丁目25-1
Liberation （事務所：103号室）

お問い合わせ：080-2086-1234
mail: kazoc@hyper.ocn.ne.jp
（担当：片岡）

nooks village

グループホーム ヌークス ヴィレッジⅡ

ご案内



障害者総合支援法に基づく精神障がいのある方向けのグループホームです。
保健師・精神科認定看護師・看護師・精神保健福祉士・介護福祉士・栄養士等が在籍しており、安心して暮らせる環境を提供します。

ヌークス ヴィレッジⅡの特色

利用者の方それぞれに合わせた
個別支援型のグループホームです。

「グループホーム」という名称ですが、
アパートのワンルームでそれぞれ
暮らしていただくスタイルで、
プライベートが確保されています。

自立を促すため定期的なミーティング、
食事会等は行っておりません。

保健師・精神科認定看護師・看護師・精神保健福祉士・介護福祉士・栄養士等が在籍しており、業務提携しているクリニック、訪問看護ステーション、就労移行支援事業所、グループホーム等があります。

日中夜間ともにスタッフが在中しており、
安心して暮らすことができます。

障害者グループホームとは…

障害者総合支援法に基づいて提供される障害福祉サービスのひとつで「共同生活援助」の通称です。ひとり暮らしを始めるまでの間の生活の練習の場のようなところです。

アパートでのひとり暮らしなど、自立生活をご希望でお住まいに困られている方の次のステップに向けて、生活の自立を促していきます。

利用上のきまり

- 居室内・敷地内ともに禁煙ですが、火器を使用しない加熱式たばこ・電子たばこについては居室内のみ使用可です。
- 防災上の理由からガスコンロ・ストーブ・こたつ類の使用は禁止しています。
  カーテンは防炎仕様のものを使用していただきます。IHクッキングヒーター・エアコンは全室に完備されています。
- 事前に申し出があれば、外泊は可ですが、家族含め他者を泊めることは禁止です。
- 日中活動については、ご本人の能力や希望に応じて、可能な範囲で行なっていただきます。

利用料について

・家賃：￥36,250/月（特定障害者特別給付￥10,000のある場合、実質￥26,250/月）
・食費：朝￥300、昼￥400、夕￥400
（消費税別、利用のない場合の徴収なし）
・水道光熱費、日用品代：実費
・利用開始時費用：￥46,000（退去時クリーニング代￥33,000＋火災保険2年間分￥13,000）







（お部屋一



【ヌークス ヴィレッジⅡ 概要】

施設種別：障害者グループホーム
事業所番号：2120104100
主たる対象者：精神障がい者

事務所所在地：
〒500-8133
岐阜県岐阜市永楽町2丁目25-1
Liberation（103号室）

ＴＥＬ： 058-214-7751
ＦＡＸ： 058-214-7748

お問い合わせ ： 080-2086-1234

mail ： kazoc@hyper.ocn.ne.jp

運営主体： 株式会社 KAZOC
ＨＰ ： https://kazoc.net

ホームページ

定 員： 2名

建物・設備など：
鉄骨造、1K、
トイレ風呂別（温水洗浄便座）、照明、
エアコン、IHクッキングヒーター、
Wi-Fi全室完備

駐車場：なし
（近隣の月極駐車場をご案内いたします）

行事：防災訓練のみ

問い合わせ：平日 9～15時
上記メールまたは電話、FAX、ホームページからもお気軽にお問い合わせください。